ALLE AUSFÜHRUNGSPLÄNE SIND NUR IN VERBINDUNG MIT DEN GÜLTIGEN SCHAL- UND BEWEHRUNGSPLÄNEN DAS TRAGWERKPLANERS, SOWIE DEN DURCHBRUCHSPLÄNEN DER FACHINGENIEURE GÜLTIG UND / ODER DEN ERGÄNZENDEN ANGABEN. AUSFÜHRUNGSPLÄNE NUR GÜLTIG MIT ALLEN PLÄNEN UND GUTACHTEN DER FACHPLANER. DER AUSFÜHRENDE IST VERPFLICHTET, DEN AUFTRAGGEBER AUF ETWAIGE UNSTIMMIGKEITEN DER AUSFÜHRUNGSUNTERLAGEN HINZUWEISEN (VOB, § 3.3)
DIE LEISTUNGSBESCHREIBUNGEN SIND ALS TEIL DER PLANUNG BEI DER AUSFÜHRUNG ZU BEACHTEN

LEGENDE:

343.95 ü.NN = ±0.00 FOK

B	BESTAND	F	FEUERLÖSCHEINRICHTUNG	OK	OBERKANTE	UKD	UNTERKANTE DECKE
BA	BODENAUSSPARUNG	FFB	FERTIGFUSSBODEN	OKD	OBERKANTE DECKE	UKRD	UNTERKANTE ROHDECKE
BD	BODENDURCHBRUCH	FBD	FUSSBODENDURCHBRUCH	ROK	ROHOBERKANTE	UZ	UNTERZUG
BE	BODENEINLAUF	H	HEIZUNGS-INSTALLATION	REV	REVISIONSÖFFNUNG	UZ	ÜBERZUG
BR	BRÜSTUNG	LS	LÜFTUNGSSCHUTZ	ROLL	ROLLADENKASTEN	VK	VORDERKANTE
DA	DECKENAUSSPARUNG	L	LÜFTUNGS-INSTALLATION	RÖ	REINIGUNGSÖFFNUNG	WA	WANDAUSSPARUNG
DD	DECKENDURCHBRUCH	RH	LICHTE RAUMHÖHE	RR	REGENFALLROHR	WD	WANDDURCHBRUCH
DÖ	DECKENÖFFNUNG	KB	KERNBOHRUNG	S	SANITÄR-INSTALLATION	WÖ	WANDÖFFNUNG
DS	DECKENSCHUTZ	FOK	FERTIGOBERKANTE	STG	STEIGUNG	WS	WANDSCHUTZ
E	ELEKTRO-INSTALLATION	OK	OBERKANTE	UK	UNTERKANTE	ST	STURZ

ALLE BRÜSTUNGS-, VORLAGEN- UND ÖFFNUNGSMASSE AB FOK
ALLE TRAGENDEN UND KONSTRUKTIVEN BAUTEILE MÜSSEN NACH GEPRÜFTER STATISCHER BERECHNUNG HERGESTELLT WERDEN.
ABMESSUNGEN UND AUSSPARUNGEN IN STAHLBETONBAUTEILEN SIND NACH DEN SCHALPLÄNEN, BZW. NACH DER STATIK HERZUSTELLEN.

	BESTANDSWAND		BRETTSPERRHOLZ		GK- WAND
	ABBRUCH		HOLZBAU M. DÄMMUNG + GK-SCHALE		DECKE - HERAKLITH
	NEU IM BESTAND		HOLZBAU M. DÄMMUNG + OSB-SCHALE BEIDSEITIG		
	STAHLBETON		HOLZRAHMENBAU	(S)	AUSFÜHRUNG GEMÄSS STATIK

ALLE MASSE SIND VON DER AUSFÜHRENDEN FIRMA VOR ORT EIGENVERANTWORTLICH ZU PRÜFEN, UNSTIMMIGKEITEN DER BAULEITUNG UMGEHEND ZU MELDEN.

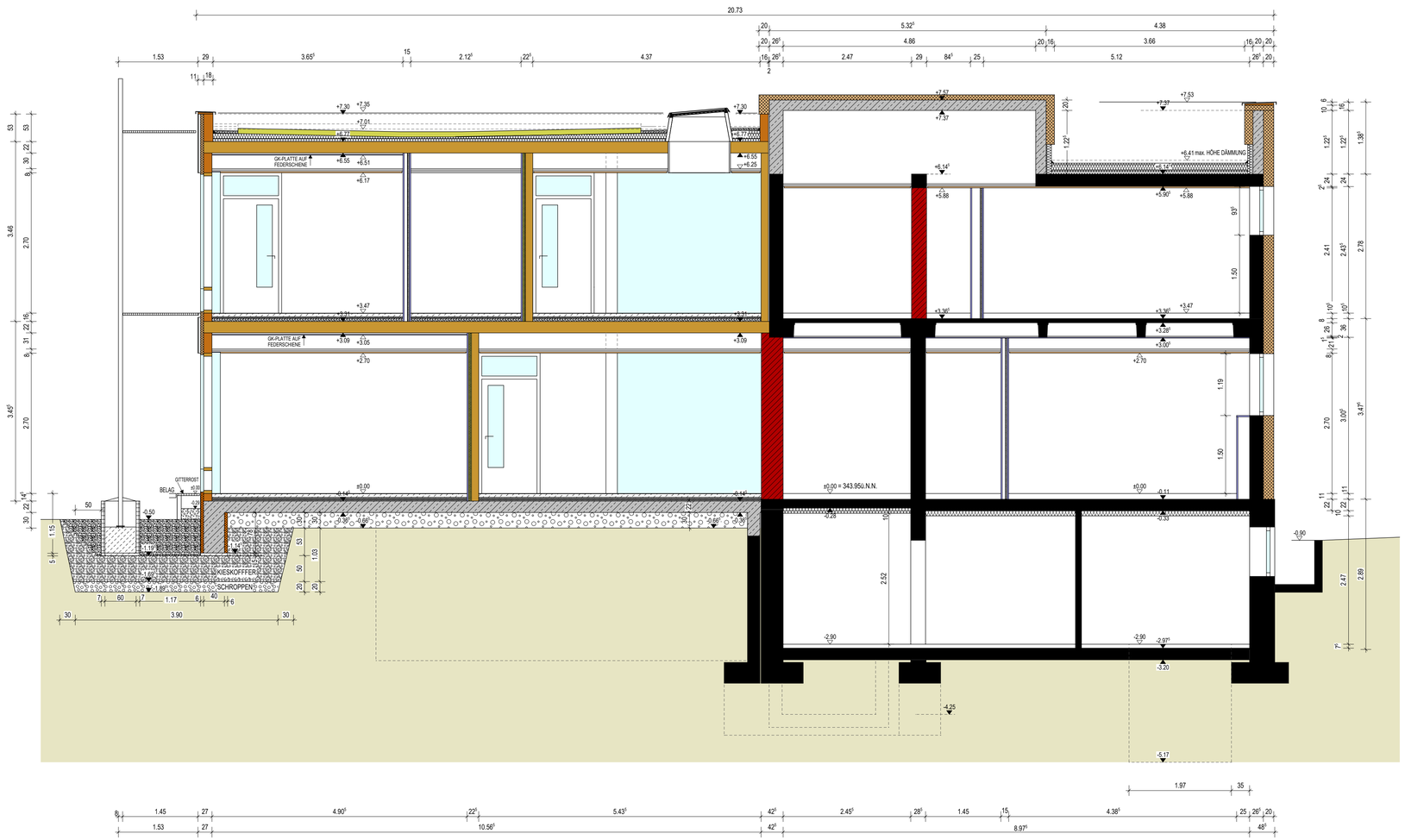

ZEICHNUNG	MASSSTAB	DATUM	PLANNUMMER
SCHNITT A - A	1:50		AA015

LEISTUNGSPHASE: AUSFÜHRUNGSPLANUNG
GEZEICHNET:

PROJEKT: GENERALSANIERUNG UND ERWEITERUNG (NEUBAU UND TEILSANIERUNG) DER KINDERTAGESSTÄTTE MARIENSTRASSE
MARIENSTRASSE 1, 93053 REGENSBURG, FLNR. 403 / 75, GEM. BURGWEINTING

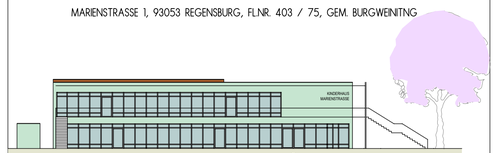

BAUHERR:
STADT REGENSBURG
AMT FÜR HOCHBAU
D.-MARTIN-LUTHER-STRASSE 1
93047 REGENSBURG
TEL. (09 41) 507-1642
FAX (09 41) 507-4609
E-MAIL: Amt_fuer_Hochbau@Regensburg.de

PLANUNG:

ÄNDERUNGEN:

DATUM	INDEX		DATUM	INDEX	